上海畫報

中華郵政特准掛號立劵之報紙
每三日出一張 每張大洋四分

第七一三期

THE FOREMOST PICTORIAL JOURNAL EVER PUBLISHED IN SHANGHAI. PUBLISHED EVERY 3 DAYS. ESTABLISHED 1925

來滬參預杜氏堂會之名女伶雪豔琴（桐贈）

▲廣告例刊

新聞欄中（面議）中縫欄內分四格每格每次八元半格起碼封面廣告每格每次六元計十五字每十五字國[illegible]半格起碼

▲本報價目

本埠每月大洋四角[illegible]二元一角[illegible]外埠[illegible]元二角五分[illegible]一分爲限以上不收[illegible]折算[illegible]館址上海望平街二七九號

俞黃書畫合作鬻扇小啓

近世少年文豪而兼工書畫者江以南得二人焉俞君逸芬與黃君轉陶也俞書顏筋柳骨而以靜穆出之翩翩行楷正如其爲人黃畫能以其雅秀性情流露於山水花卉濃纖擦勾勒之際皆可想見其爲文二君雖旣立派合尤美并近以興趣所寄時令所需不欲自祕擅場藉得並傳二妙分治一扇期餉愛家每扇四元姑定廉價某等忝與交親輒爲列名紹介焉

吳稚暉 廉南湖 嚴獨鶴 余大雄
鄭孝胥 葉譽虎 步林屋 錢芥塵
譚澤闓 張岱杉 侯疑始 包天笑
許世英 孫寒厓 周瘦鵑 張丹斧

潤例 山水眞楷四元 花卉行草三元 本埠一星期取件 外埠一星期寄出 寄費加一郵票九五計算 代辦扇頁另附二角

收件處 望平街上海書報館 晶報館 小日報館 西藏路老大沽路一千二百號新上海通訊社 霞飛路和合坊六一號俞寓 羅煦路明德里五八號黃寓 各大箋扇莊

結婚指導

——青年男

△定價七角特價

申報編輯馬崇淦編 七專家合作之名

全書目錄

序文 市社會局長

（一）倫理方面結婚指導 金陵女大國學主任

一・倫理與結婚之關係
二・結婚根據倫理
三・倫理根據情理
四・結婚維持倫理

（二）法律方面結婚指導

一・緒論
二・法律上之結婚效力
三・結婚前應有之注意
四・結婚之正當程序
五・結婚之無效及撤銷
六・贅婿
七・離婚
八・結論

（三）教育方面結婚指導 光華

一・結婚的目的是
二・結婚的禮節應
三・什麼時候結婚
四・結婚後的家庭

郎靜山攝

甲種 二 六張 十二

乙種 二 六 十

地址 北四川 靜

去年全滬
念餘萬人
證明

益利汽水

著名國貨
蒸溜製造
汽足味醕
飲品之王
國內各大
食品肆均
有出售

法雨寺普陀名勝之三（雲清攝）

遺囑式的廣告（鳳兮）

閱報是無聊的工作、但又不能不閱、在下閑來無事、每天早起、必把各報拿來瀏覽一番、在無甚可觀的新聞中、常常把各商店的廣告來當消遣的妙品、中國的廣告文字、最富于地方色彩、譬如廣東人的筆底、「唔」「𠮶」等字眼、常常可以看見的、不料我在翻閱的時候、卻發現了一條怪有趣的廣告、這是國內最著名的工廠實業社的宣傳文字、劈頭就是「本公司致力棉織生產工業、垂二十年、其目的在求吾國棉織日用所需之自給自足、積二十年之經驗、深知欲達貢獻之日新又新、必須自設紗廠……」哎呀、這語調不是怪熟麼、我略一思索、才覺得和在讀總理的遺囑一般、總理遺囑是何等的尊嚴、今用遺囑的語調來做廣告、似乎：然而這也足見那位做廣告的朋友、平日對于總理的遺囑、讀得滾水爛熟、所以下起筆來、不期然而然的成了這種的語氣、他無疑的也是總理的忠實信徒了、不過話又要說回來、我們讀遺囑後、要靜默三分鐘、讀了這遺囑式的廣告之後、是否會自然而然地靜默了起來、那倒又是一個疑問了、

新新舞場舞后邵雪珍女士曾在南洋女子英專肄業（曾今可攝贈）

賦得蠅拍（丹翁）

鉛絲誰造綠紗櫥乞得余材拍十糊安敢
錯於馬足下所深喜者虎頭無流塵容易
驚雲帚空氣徒勞鳳扇清方使兒童作游
戲幾曾脚卻撫工夫

法雨寺往海濱大道普陀名勝之四（雲清攝）

記女畫家顏綠女士（毅）

裴仙女史顏綠、爲邗江名金石家顏二民先生(𠆧)之女公子、幼承家學、即擅書畫、積以二十年之研究、藝事益精、女士以滬上親友、求其墨寶者甚多、因有至申問世之意、當可爲滬上書畫界放一異彩也

書馬萬里畫展特刊（張水淇）

古君子有三立、是欲使知促之生命、爲萬古而不朽、西諺有云、生命短促、藝術永存、以釋迦牟尼苦行四十年之精進、終不能免於涅槃、而梵音貝葉、與宇宙共存、蓋其內心生命所融、流出之汁、千秋萬世之心弦、可興之啫和也、畫之爲術、……、藉自然以譜寫心靈……然、故畫中之自然、……、生命在矣、是以同寫……、有一一面目、有一一……、即歸涅槃、其所作仍……人一一閱之欣悅、即其……故畫之術、與古人之立……爲延人生於永久者、吾……少才偉、心明靈澄、讀……

神詩稿塗中失去作此解嘲（天雲穉）

倉卒無端發咄嗟○○青青芳草路三叉○○探囊重覓成前夢○○擲地無聲似落花○○入笑寒酸成措大○○天教撇撒此生涯○○空悲舉世憐才少○○何處相逢客嗜痂○○

名畫家馬萬里先

□自怡印泥□

▲言菊朋君手翰▼

自怡先生道席頃由逸芬先生頒到尊製神品印泥一合不特光彩色澤遠出市肆所售各種之上即裝潢精雅亦復名貴絕倫始信諸公品評無虛菊朋習藝之暇漫學塗鴉得此至寶益覺生色再拜厚賜何以爲報謹先奉函容趨謁面申謝忱也肅叩道安言菊朋拜啓五月二十日價目每兩分二元四元六元十元十六元二十四元三十二元五十元八種發售。北京路瑞康里八四九號惜陰書齋

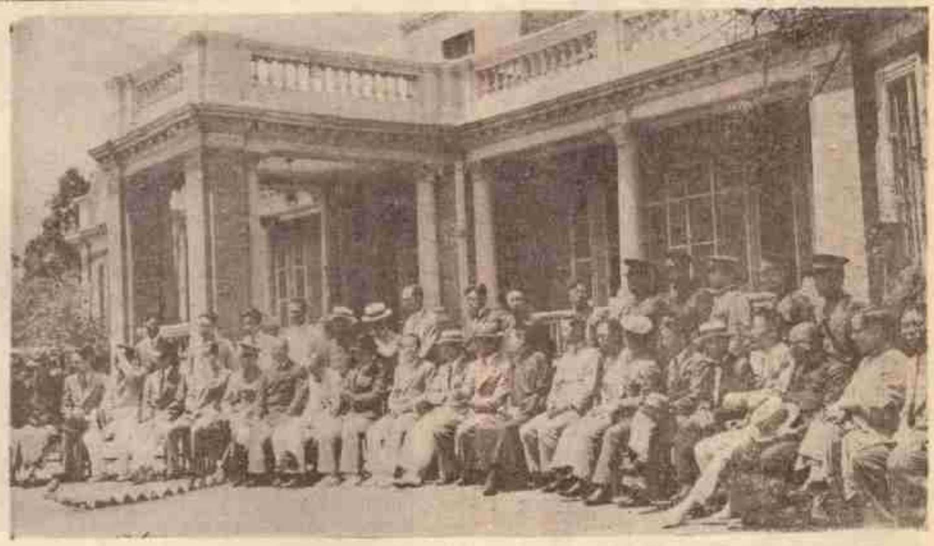

□六月三日天津市政府等各機關舉行林則徐禁烟紀念留影（天津東北社寄）

□女監獄鬧鬼記（神靈）

特區法院之女監獄近有女犯人爲鬼所憑、口作囈語、狀似瘋顛、守獄者無如之何、全院咸悉此事、亦莫究其所然也、先是有甲犯、以綁案獲嫌、處徒刑六月、未幾、有同黨男女犯各一、亦被逮、審訊前、甲揚言于乙、謂若可弗承、余期滿出獄、當爲若設法、或得釋、未可知、乙感甚、殆甲出獄、乙與女犯同處獄中、日久而訊息杳然、蓋甲畏罪而食前言也、無何、乙罪判決處死刑、女則無期徒刑、乙深恨甲、行刑前、痛詈甲之無義、女犯自乙死後、抑鬱寡歡、近則哭笑無端、或散髮狂歌、或目眦盡裂、若不勝其冤枉者、某日之午、忽作乙犯聲氣、言于衆曰、余某某、罪固當誅、惟甲不恥置身事外、此等無義之徒、誓必殺之、言已、杏眼圓睜、張口欲噬、同獄者見之、毛髮悚然、事後有向各方調查者、則悉所言、皆與事實吻合、殆乙抑鬱、故假女犯之口以一吐爲快、噫、其然、豈其然乎、

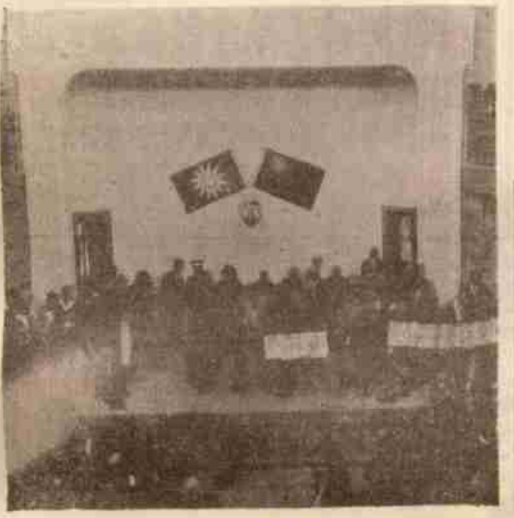

□遼西水災協賑會五月三十一日在瀋陽商總會開彩之盛況（東北社寄）

□敬題杜公繡像（丹翁）

巍巍功德美而文端合將絲繡此君未易詩中寫工部如從畫上看司勳萬家生佛歌謳衆一代人豪世界聞不負宗祠漢唐後孝慈儒俠總超羣

□杜氏堂會中之雪豔琴（愈愈）

杜月笙先生家祠落成、九日起堂會三天、除荀慧生言菊朋原在滬外、唯余叔岩未來、餘如楊小樓梅蘭芳程豔秋尚小雲龔雲甫譚小培富英父子、皆已先後南下、集全國名伶於一堂、開自來未有之盛會、誠一時佳話也、女伶中加入者、北唯雪豔琴、南唯金碧玉金豔琴、豔琴去歲來滬、聲稱甚美、前國民會議推選代表、四豔琴得二百八十六票、事雖滑稽、亦足見其在北方之聲勢也、豔琴三日戲已詳見各大報、清歌妙舞、備受觀衆讚賞、求之男伶中、亦爲不可多得之才、本期封面照像、爲最近豔琴經鄭子褒先生貽贈樊發源先生者、

□班禪喇嘛代表彭楚（左）（右）其爲被後藏達賴割去右斷臂者亦爲班禪之代表（東北社寄）

□題陳弢老近照（看雲樓）

放翁八十外。。詩境老彌。。
團扇家家書。。廬山面面眞。。
仙班無足佛。。濁世上乘人。。
不有吾宗力。。何來風貌親。。
（照由弢老高足曹纕蘅兄寄下）

□綁票四則記趣（下）（二石）

泰縣東台交界處、有地曰泰東橋、富室王姓、素行敦篤、好施與、鄉人稱之曰善士、綁匪至、王翁善氣迎人、揖盜入、治茗話、治餚酒、敬款之曰、余老矣、不善爲諸君洗塵、度諸君之意、亦因偶爾缺餉不得已而至此耳、余當體意爲之、倘不足、望恕我、綁者曰善哉、知翁之爲人、非鄙嗇者、請毋恐、吾儕能借得萬金足矣、彼此熟商、減數至六千、酒罷、王翁如數交出、毫無勉強、但現金居其七、鈔票居其三、綁者曰、現金不便攜帶、請換鈔票、王翁曰、鄉居多不便、奈何、請三日後備齊、如何、曰可、遂攜鈔票走、三日復至、王翁仍如前優待、酒罷、仍如數將補換之鈔票交出、亦毫無勉強、羣衆起敬、中有一老者笑而言曰、吾儕閱人多矣、如王翁之慷慨者罕見、手出鈔票二百元、與其孫以爲飴糖之需、王翁謙遜者再、翁曰、後會有期、命孫當道謝如禮、王翁洵有道矣、而盜亦有道、異矣、

□小報告　吳子鼎趙半跛馬萬里三畫家合作畫展、十三日起在甯波同鄉會舉行三日、參觀者甚衆、今日爲末一日云、

□復旦大學劇社、星期六星期日在甯波同鄉會表演喜劇「說謊者」、男女同學、俱表演逼眞、舉止純熟、無不稱賞、

□上期約翰大學有停辦說一稿、頗引起各方注意、靈靈下期將有更詳細關於約翰立案之文發表、解釋一切、

□湘省名女伶甘素萍去年因共匪禍湘逃避海上曾由梅花歌舞團長魏縈波女士相邀主演歌舞有聲影片甘未同意已於日前偕夏斗寅將軍返湘矣（曾今可攝贈）

□時報本埠編輯顧芷庵先生與稗文女學畢業生陸銘之女士新婚儷影陸女士與時事新報駐京記者金維白先生之夫人爲同學故金先生乃介紹人也□

生死 在此一舉

霍亂急痧等症。往往盛行於秋初。大都上吐下瀉。形寒恭熱。氣閉脅痛。手足痿麻。於是性命危在頃刻。如已備有此 功德水 即可從容施救。定能立見奇效。非但性命可保。且更少受痛苦。生死關頭。全在此舉。敢請全國同胞注意焉。

每瓶一角

上海四馬路 中西大藥房發行

全國各大藥房均有出售

萬里雪山 天然特產

中央衛生局化驗証明中西著名醫士所公認

補品之王

真正 金耳

金耳功效 四時皆宜 老年服之 益壽延年 婦女服之 調經活血 少年服之 精強力壯 送禮宴客 最爲名貴

認明經理牌號十一以免劣貨朦混

上海華發建業公司總經理

各大公司各大參藥號均有出售

地址白克路寶隆醫院對面逸民里五三七號

電話三五一一一號

天上人間（二七五）（張恨水）

第九回 盛會集名花都沉慾海 寒宵吊倩月忽起疑雲

劉子厚握着他一隻手、着實搖撼了幾下、笑道、周先生、你爲什麼、我並沒有說你們是特別的朋友呀、不過朋友不能走來就特別的、當然要經過一段平凡的階梯、我們很希望你們不要永久是平凡哩、說畢、哈哈大笑而去、黃麗華走了過來、問是什麼事、周秀峯如何好實說、笑道、他笑我不會找娛樂、這樣好玩的地方、倒要先趕着回去、黃麗華鼻子一聳、笑着搖搖頭道、你撒謊、他說的話、我總見了、周秀峯道、你旣是聽見了、何必又要問我呢、黃麗華道、我就爲着要試試你撒謊不撒謊、周秀峯笑道、他這種話、似乎有點唐突你、所以我不得不撒謊、我若直說出來、你一見怪、我怎麼辦呢、黃麗華瞟了一眼道、你究竟是個傻子、若是調皮的人、他就會學着別人的口音、照實說了、我要怪你、你就可以向劉先生身上一推呀、周秀峯道、好在你都聽見的了、我雖不說、那也沒有關係、這一句話、倒說得黃麗華默然了、二人走出了大門、周秀峯代尋了一陣汽車、好容易找着了、攙着她上車子、車子先送黃麗華回家、到了她家門口、周秀峯先開了車門、攙着黃麗華下車、這在旁的男子、她自然認爲是應有的身分、惟有周秀峯、向來不肯如此失身分的、今天突然變了一個態度、不能不引爲奇怪、在下車之後、走上台階的當兒、不知不覺握了周秀峯的手、道了一聲謝謝、周秀峯不知此語何由而至、

無敵牌唱片發音膠

本品出世未久。已得無上信譽。因其效用確實。絕非誇誕。不論何種牌號唱片。但除破碎劃損者外。任令滿面白花。走不動唱不出。以及沙沙作響。嗚嗚而停者。一經刷抹。立刻精神煥發。高唱入雲。最顯著的奇效。如梅蘭芳的襲傻人。程豔秋的文姬歸漢及碧玉簪。尙小雲的千金全德之嫁娶。言菊朋的迴龍閣。臥雲居士的徐母罵曹。經過多次開唱之後。中間有兩句唱不起來的缺點。用過發音膠以後。他就腔圓調穩。把絕好的韻味兒顯了出來。不由得點頭擊節。歎爲聞所未聞。你如不信。請試試聽。上海先施公司永安公司中華書局亨得利鐘表行餘昌鐘表行金聲得勝心聲快樂天樂天聲新聲三星百豔中國等各大唱片公司均有出售。每瓶定價六角。每打六元。批發每羅六十元。別無扣例。發行者家庭工業社及各支分社經售處。

盧繼影 吳頤盧 主編

坤伶百美圖 出版了

◀坤伶題字▶

新豔秋 梁旋娟 金素琴 王慧蘭 孫慧芳 聲蘭舫 金碧蓮 女明天 朱雅南 雪月紅 吳織蘭 景艷芳 醉月娟 金碧玉 王麗珍 張筱豔 陳雪琴

名家攝稿 名人題字 搜羅照片費一載之光陰

坤伶近影 凡一百幀

是美術化的、時裝者居多、廬山面目不輕易見

印刷：用影寫版

紙料：用銅版紙

裝訂：精裝邊金

全部一册定價五元 特價三元（外埠函購寄費加一）

總發行所 上海山東路愛多亞路口（即帶鈎橋堍）曼麗書局

有票友下海之坤伶 有電影下海之坤伶 有新劇下海之坤伶 有歐舞下海之坤伶 有燕齊粵川鄂江浙各省之坤伶

凡屬捧角家戲迷家美術家不可不看 凡屬梨園界攝影界藝術界不可不看

九一四

白濁新藥 內服新藥 外用藥膏

最新出品 專治白濁 絕無流弊 屢試屢效

清血滅毒 根本治療 服必全愈 愈必斷根

拔膿去腐 化毒生肌 專門要藥 兼治外症

全國唯一通信照相機關

東北新聞影片社

供給東北新聞照片

承攝印各種電影片

出租東北時事影片

瀋陽十一緯路一四〇號 無線電報掛一七五八號